

portfolio of works and projects



GRUPO **COLOSA**

ERNESTO LOZANO LOZA

arquitecto

cel. (477) 131 0468

colosa.direccion@gmail.com

elozano@colosa.com.mx

LUIS ERNESTO LOZANO

ROVIRA

arquitecto

cel. (477) 392 8259

lelozano@colosa.com.mx

OCTOBER 2025

ERNESTO LOZANO LOZA

a r q u i t e c t o

■ Grupo Constructor COLOSA-LOZANO LOZA architects is a construction, development and consulting company for Architecture, Urban Planning and Design projects with a solid track record, image and professionalism, with a deep vocation for service and commitment.

Our experience in different areas, such as:

- Industrial Plants
- Educational Buildings
- Commercial Buildings
- Office Buildings

It allows us to guarantee better performance, provoking a constant attitude of efficiency and optimization of human, economic and material resources.



Location Grupo COLOSA - LOZANO LOZA Arquitectos

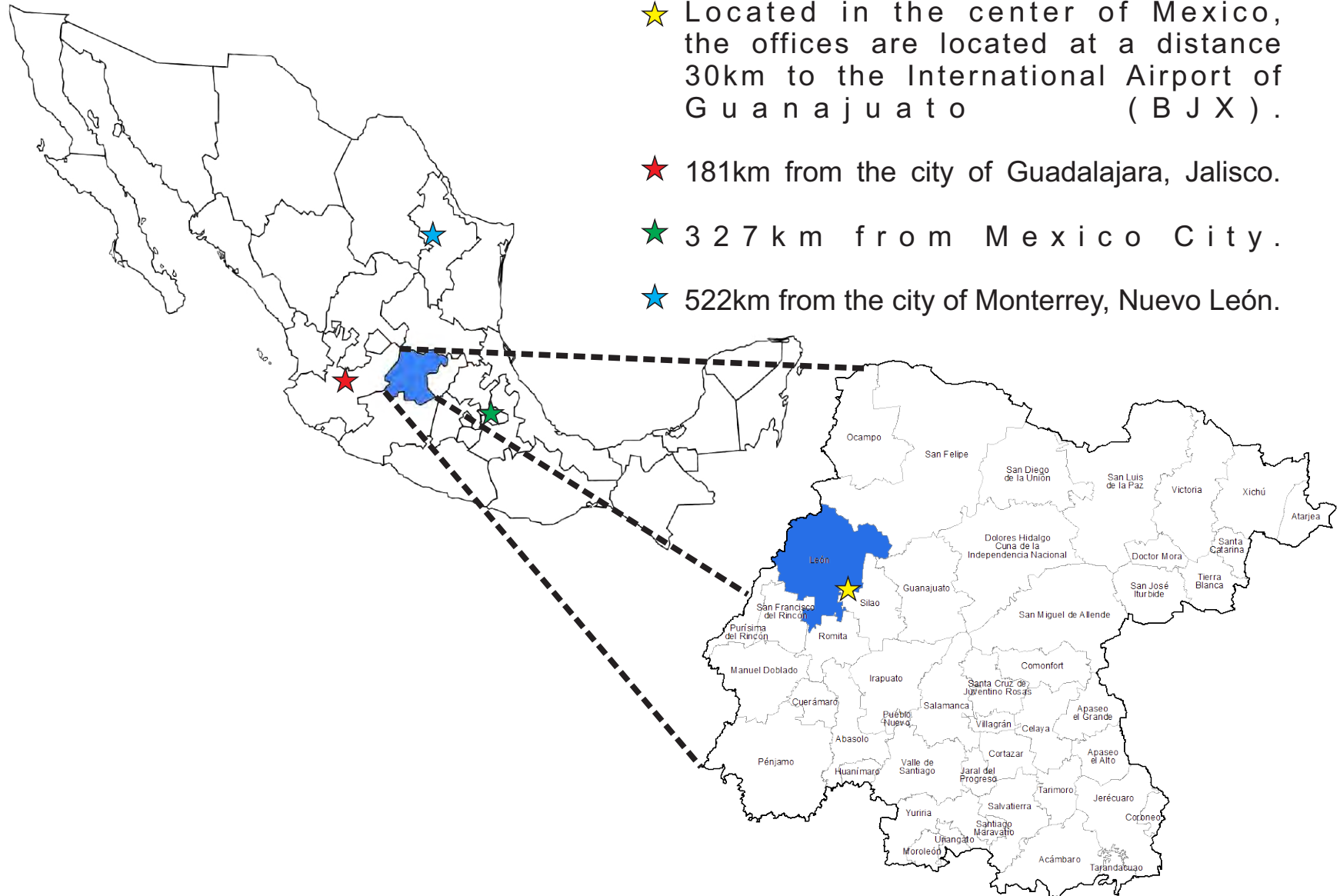

NUESTRO OBJETIVO / OUR TARGET

MEJOR PLAN, MEJOR INDUSTRIA

BETTER PLAN, BETTER INDUSTRY

更好的計劃,更好的行業

GRUPO COLOSA.

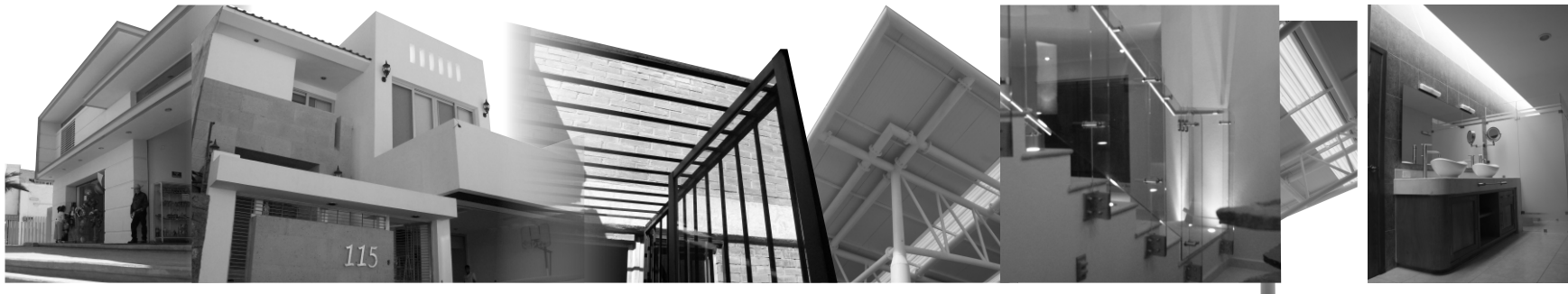

ALGUNOS DE NUESTROS CLIENTES/ SOME OF OUR CLIENTS

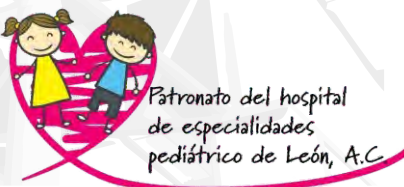

GÉNERO INDUSTRIALES

1995/2010 ■ PLANTA INDUSTRIAL - AMANCO S.A. DE C.V. MÉXICO

Elaboración: Proyecto Arquitectónico, proyecto ejecutivo, ejecución de obra.

Ubicación: Calle Proveedores #104 Fracc. Ciudad Industrial

León, Guanajuato-México

Construcción: 16,000.00 m²

1999/2009 ■ PLANTA INDUSTRIAL - TRUMPLER MEXICANA S.A. DE C.V.

Elaboración: Proyecto de Arquitectónico, proyecto ejecutivo, ejecución de obra.

Ubicación: Blvd. Restauradores #205 Fracc. Industrial, León, Guanajuato-México

Construcción: 2,600.00 m²

1999/2009 ■ PLANTA INDUSTRIAL - BADER DE MÉXICO S. EN C. POR A. DE C.V.

Elaboración: Proyecto Arquitectónico, proyecto ejecutivo, ejecución de obra.

Ubicación: Blvd. Delta #601 Fracc. Industrial Delta, León, Guanajuato-México

Construcción: 17,600.00 m²

2000/2001 ■ PLANTA INDUSTRIAL - CURTEC DE MÉXICO S.A. DE C.V.

Elaboración: Demolición, ejecución de obra.

Ubicación: Av. Restauradores #307 Fracc. Ciudad Industrial, León, Guanajuato-México

Construcción: 4,300.00 m²

2005/2006 ■ PLANTA INDUSTRIAL - SIEMENS TRANSFORMADORES S.A. DE C.V.

Elaboración: Ejecución de obra de remodelación.

Ubicación: Carretera Guanajuato-Silao Km8, Guanajuato, Guanajuato-México

Construcción: m²

2008/2009 ■ TERMINAL METROPOLITANA FLECHA AMARILLA DE LEÓN

Elaboración: Proyecto Arquitectónico, proyecto ejecutivo, ejecución de obra.

Ubicación: Av. Miguel Alemán #503 Calle Leandro Valle #317 Calle Justo Sierra #522

Zona Centro Mza 17-Cuartel VII; León, Guanajuato-México

Construcción: 1,400.00 m²

2008/2010 ■ CEDEM_ CENTRO DE DIAGNÓSTICO Y MANTENIMIENTO PARA AUTOBUSES FLECHA AMARILLA

Elaboración: Proyecto Arquitectónico, proyecto ejecutivo, ejecución de obra.

Ubicación: Blvd. Bernardo Quintana Lote 17 Antiguo Rancho La Providencia,

Querétaro, Qro-México

Construcción: 29,000.00 m²



GENERO INDUSTRIALES

2012/2013 ■ AMPLIACIÓN PLANTA HFI, ROMITA, GTO. MÉXICO.

Elaboración: Proyecto Arquitectónico, proyecto ejecutivo, ejecución de obra.
Ubicación: Carr. Romita - Tejamanil Km. 1.8. Romita, Guanajuato. México.
Construcción: 5,5000.20 m²

2011/2012 ■ CENTRO OPERATIVO "MARÍA DOLORES", SAPAL. SISTEMA DE AGUA POTABLE Y ALCANTARILLADO DE LEÓN.

Elaboración: Proyecto arquitectónico y proyecto ejecutivo.
Ubicación: Blvd. General Francisco Villa Sur #1201, Col. El Granjeno, León, Gto.
Construcción: 580.17 m²

2012/2013 ■ PLANTA DE DIAGNÓSTICO, MANTENIMIENTO E INNOVACIÓN AUTOBUSES ESTRELLA BLANCA

Elaboración: Proyecto de arquitectónico, proyecto ejecutivo, ejecución de obra.
Ubicación: Av. Miguel Bernard #1100 Col, Siete Maravillas, Del. Gustavo A. Madero.
Construcción: 4,483.49 m²

2013/2014 ■ PLANTA TEPISO PLASTICS MÉXICO S.A. DE C.V., ROMITA, GUANAJUATO, MÉXICO.

Elaboración: Proyecto Arquitectónico, proyecto ejecutivo, ejecución de obra.
Ubicación: Carr. Romita - Tejamanil Km. 2.0. Romita, Guanajuato. México.
Construcción: 5,858.00 m²

2015/2016 ■ PLANTA ENSAMBLADORA APROX S.A. DE C.V., LEÓN, GUANAJUATO, MÉXICO.

Elaboración: Proyecto Arquitectónico, proyecto ejecutivo, ejecución de obra.
Ubicación: Calle Independencia #2002, Fracc. Industrial Pompa. León, Gto. México.
Construcción: 10,657.40 m²

2015/2016 ■ ALMACÉN BADER DE MÉXICO S. EN C. POR A DE C.V., LEÓN, GUANAJUATO, MÉXICO.

Elaboración: Proyecto Arquitectónico, proyecto ejecutivo, ejecución de obra.
Ubicación: Calle Sigma #205, 207, 209 y 211. Fracc. Industrial Delta. León, Gto. México.
Construcción: 2,025.00 m²



GÉNERO INDUSTRIALES

2008/2009

■ TERMINAL METROPOLITANA FLECHA AMARILLA DE LEÓN

Elaboración: Proyecto Arquitectónico - Proyecto Ejecutivo - Ejecución de Obra.

Ubicación: Av. Miguel Alemán #503 Calle Leandro Valle #317 Calle Justo Sierra #522
Zona Centro Mza 17-Cuartel VII; León, Guanajuato-México

Construcción: 1,400.00 m²



GÉNERO INDUSTRIALES

2008/2010

CEDEM_ CENTRO DE DIAGNÓSTICO Y MANTENIMIENTO PARA AUTOBUSES FLECHA AMARILLA

Elaboración: Proyecto Arquitectónico - Proyecto Ejecutivo - Ejecución de Obra.

Ubicación: Blvd. Bernardo Quintana Lote 17 Antiguo Rancho La Providencia,
Querétaro, Qro-México

Construcción: 9,200.00 m²



INMOBILIARIA FLECHA AMARILLA S.A. DE C.V.

/ INDUSTRIAL

■ CENTRO DE DIAGNÓSTICO Y MANTENIMIENTO PARA AUTOBUSES FLECHA AMARILLA (CEDEM.)

Elaboración: Proyecto Arquitectónico - Proyecto Ejecutivo - Supervisión de Obra.

Ubicación: BLVD. BERNARDO QUINTANA LOTE 17 COL. ANTIGUO RANCHO LA PROVIDENCIA QUERÉTARO, QRO.

Construcción: 29,000.00m²

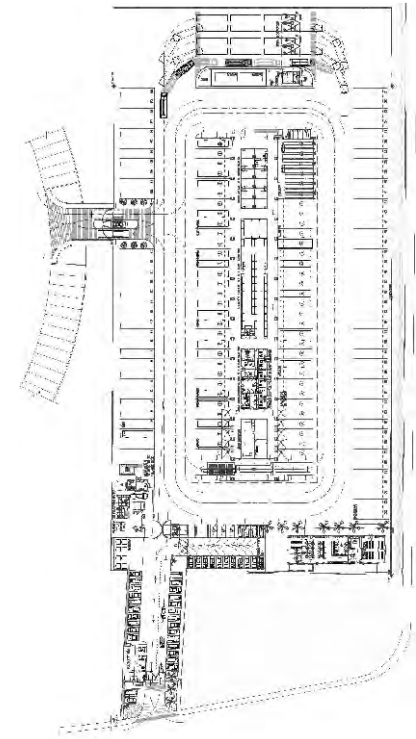
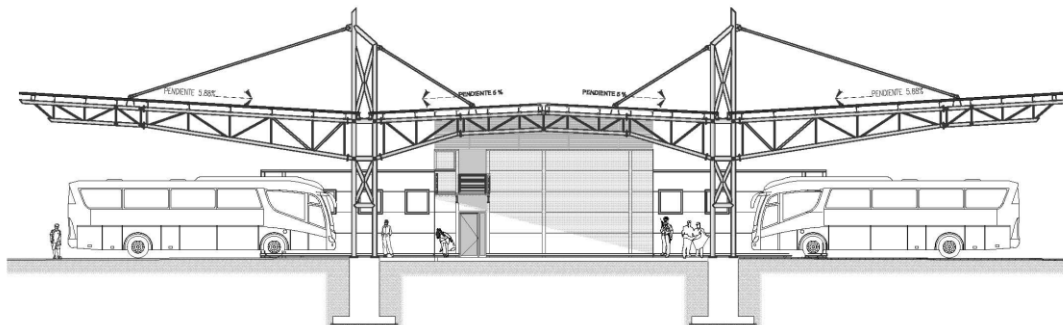

G R U P O
Flecha Amarilla

INMOBILIARIA FLECHA AMARILLA S.A. DE C.V.

/ INDUSTRIAL

■ TERMINAL METROPOLITANA DE LEÓN.

Elaboración: Proyecto Arquitectónico - Proyecto Ejecutivo - Supervisión de Obra.

Ubicación: MIGUEL ALEMÁN #503, LEANDRO VALLE #317, JUSTO SIERRA #524, ZONA CENTRO, MZA. 17, CUARTEL VII, LEÓN, GTO

Construcción: 1,379.05m²

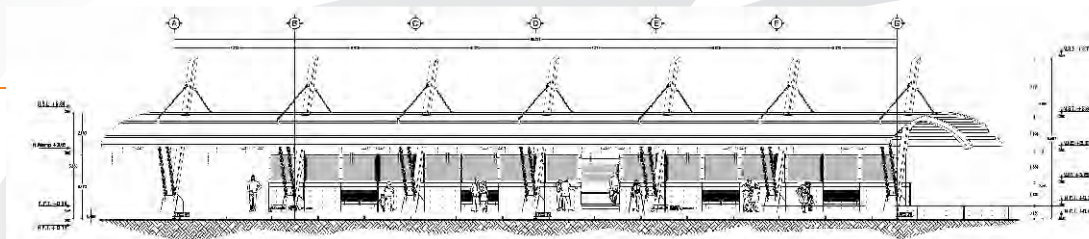
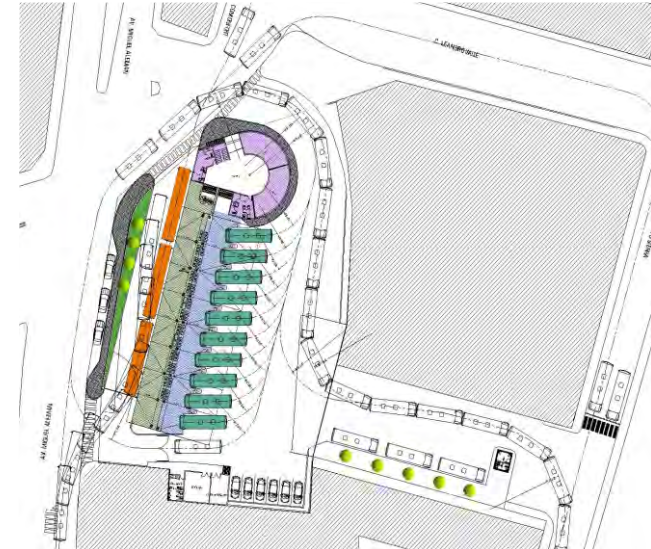
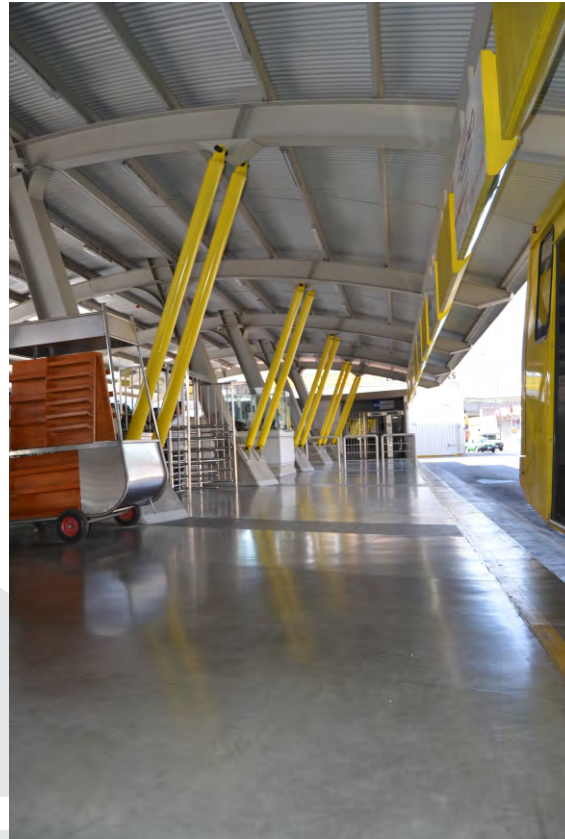

Terminal metropolitana

G R U P O
Flecha Amarilla

INMOBILIARIA FLECHA AMARILLA S.A. DE C.V.

/ INDUSTRIAL

■ TERMINAL METROPOLITANA DE LEÓN.

Elaboración: Proyecto Arquitectónico - Proyecto Ejecutivo - Supervisión de Obra.

Ubicación: MIGUEL ALEMÁN #503, LEANDRO VALLE #317, JUSTO SIERRA #524, ZONA CENTRO, MZA. 17, CUARTEL VII, LEÓN, GTO

Construcción: 1,379.05m²

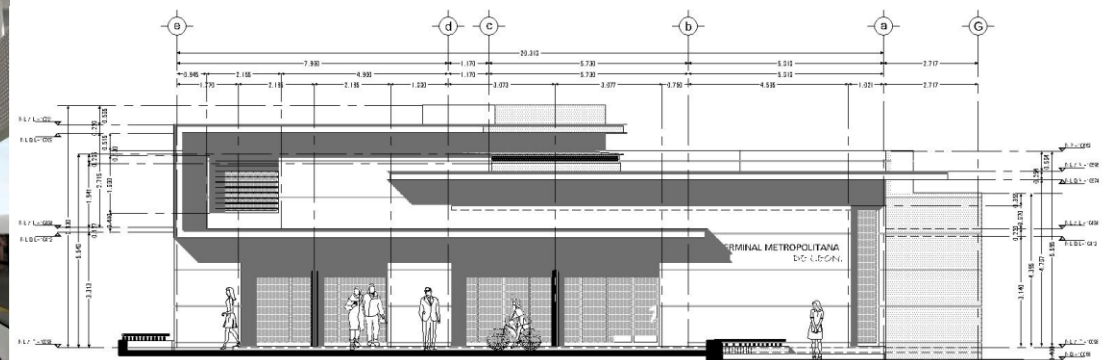
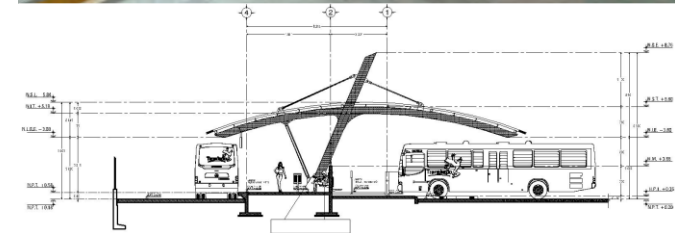

INMOBILIARIA FLECHA AMARILLA S.A. DE C.V.

/ INDUSTRIAL

■ CENTRO DE DIAGNÓSTICO Y MANTENIMIENTO PARA AUTOBUSES FLECHA AMARILLA (CEDEM.)

Elaboración: Proyecto Arquitectónico - Proyecto Ejecutivo - Supervisión de Obra.

Ubicación: BLVD. BERNARDO QUINTANA LOTE 17 COL. ANTIGUO RANCHO LA PROVIDENCIA QUERÉTARO, QRO.

Construcción: 29,000.00m²



G R U P O

Flecha Amarilla

CV_ELozanoLoza|pág 12

GÉNERO INDUSTRIALES

1999/2009

PLANTA INDUSTRIAL - BADER DE MÉXICO S. EN C. POR A. DE C.V.

Elaboración: Proyecto Arquitectónico - Proyecto Ejecutivo - Ejecución de Obra.

Ubicación: Blvd. Delta #601 Fracc. Industrial Delta, León, Guanajuato-México

Construcción: 17,600.00 m²



GENERO INDUSTRIALES

2012/2013

Ampliación Planta HFI, Romita, Guanajuato, México.

Elaboración: Proyecto Arquitectónico - Proyecto Ejecutivo - Ejecución de Obra.

Ubicación: Carr. Romita - Tejamanil KM. 1.8. ROMITA, GTO. MÉXICO.

Construcción: 5,500.20 m²



GENERO INDUSTRIALES

2012/2013

Ampliación Planta HFI, Romita, Guanajuato, México.

Elaboración: Proyecto Arquitectónico - Proyecto Ejecutivo - Ejecución de Obra.

Ubicación: Carr. Romita - Tejamanil KM. 1.8. ROMITA, GTO. MÉXICO.

Construcción: 5,500.20 m²

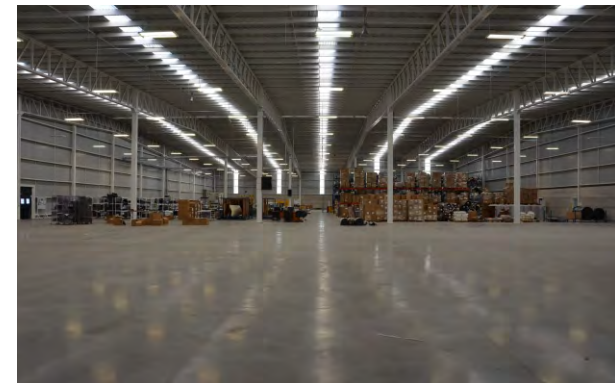

GÉNERO INDUSTRIALES

2013/2014

Planta Tepso Plastics México S.A. de C.V, Romita, Guanajuato. México.

Elaboración: Proyecto Arquitectónico - Proyecto Ejecutivo - Ejecución de Obra.

Ubicación: Carr. Romita - Tejamanil KM. 2.0. ROMITA, GTO. MÉXICO.

Construcción: 5,858.00 m²



PLANTA TEP SO PLASTICS MÉXICO S.A DE C.V, ROMITA, GUANAJUATO. MÉXICO.

/ INDUSTRIAL



PLANTA TEPISO PLASTICS MÉXICO S.A DE C.V, ROMITA, GUANAJUATO. MÉXICO.

/ INDUSTRIAL

■ PLANTA DE PRODUCCIÓN, MÓDULO DE OFICINAS Y ATENCIÓN A CLIENTES.

Elaboración: Proyecto Arquitectónico - Proyecto Ejecutivo - Ejecución de Obra.

Ubicación: Carr. Romita - Tejamanil KM. 2.0. ROMITA, GTO. MÉXICO.

Construcción: 5,858.00 m²

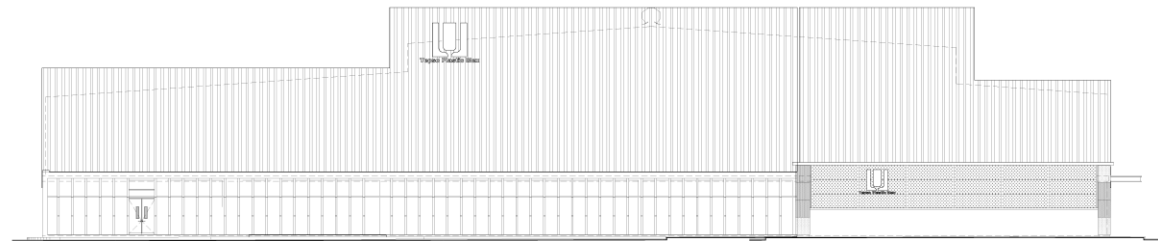
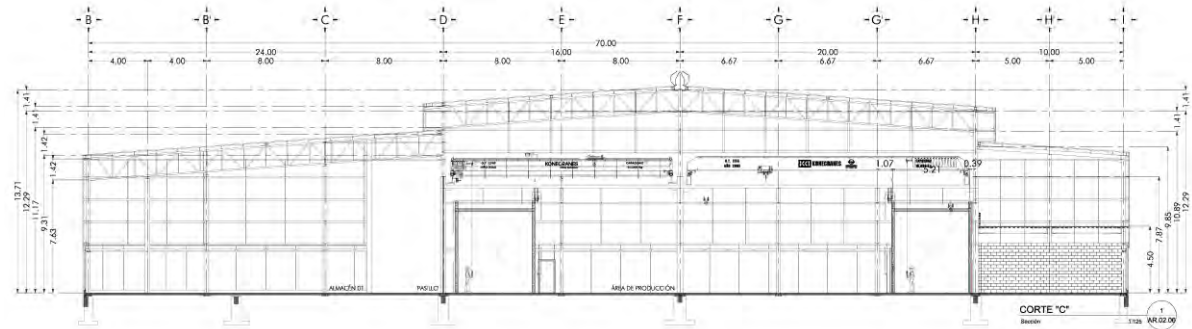

FACHADA ORIENTE
Aplado
1
1:125
AR.03.02



Tepiso Plastics Mex
(s.a. de c.v.)

PLANTA TEP SO PLASTICS MÉXICO S.A DE C.V, ROMITA, GUANAJUATO. MÉXICO.

/ INDUSTRIAL

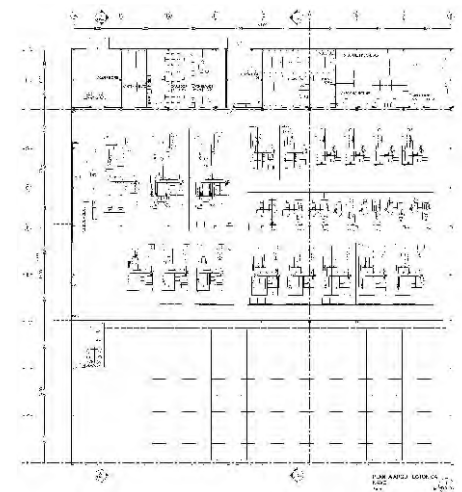
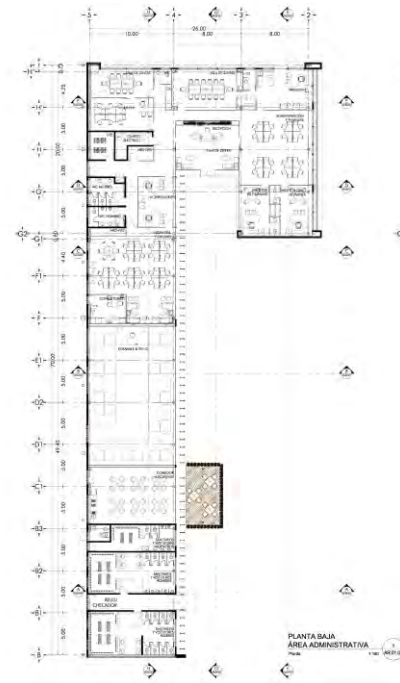
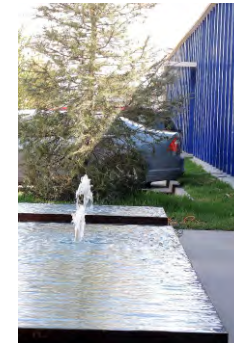

PLANTA TEP SO PLASTICS MÉXICO S.A DE C.V, ROMITA, GUANAJUATO. MÉXICO.

/ INDUSTRIAL

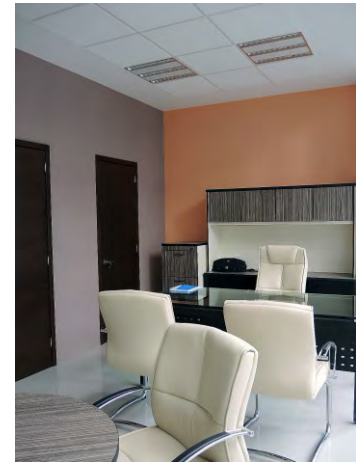
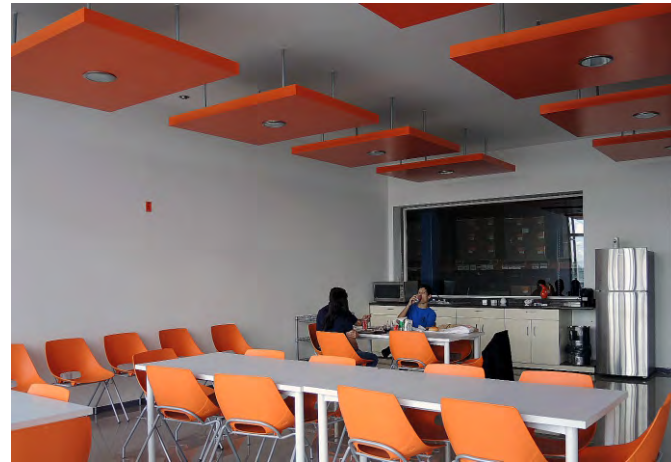

GÉNERO INDUSTRIALES

2015/2016

Planta Ensambladora APROX S.A. de C.V, León, Guanajuato. México.

Elaboración: Proyecto Arquitectónico - Proyecto Ejecutivo - Ejecución de Obra.

Ubicación: Calle Independencia #2002, Fracc. Industrial Pompa. León, Gto. México.

Construcción: 10,657.40 m²



PLANTA ENSAMBLADORA HIROTAI S.A. de C.V., LEÓN, GUANAJUATO. MÉXICO.

/ INDUSTRIAL



PLANTA ENSAMBLADORA HIROTAI S.A. de C.V., LEÓN, GUANAJUATO. MÉXICO.

/ INDUSTRIAL



GÉNERO INDUSTRIALES

2015/2016

Almacén Bader de México S. en C. por A. de C.V, León, Guanajuato. México.

Elaboración: Proyecto Arquitectónico - Proyecto Ejecutivo - Ejecución de Obra.

Ubicación: Calle Sigma #205, 207, 209 y 211. Fracc. Industrial Delta. León, Gto. México.

Construcción: 2,025.00 m²



GÉNERO INDUSTRIALES

2016/2017

Remodelación y Ampliación Planta Tabachines Bader de México S. en C. por A. de C.V.

Elaboración: Proyecto Arquitectónico - Proyecto Ejecutivo - Ejecución de Obra.

Ubicación: Calle Tabahín #201. Fracc. Obreros. León, Gto. México.

Construcción: 1,000.00 m²

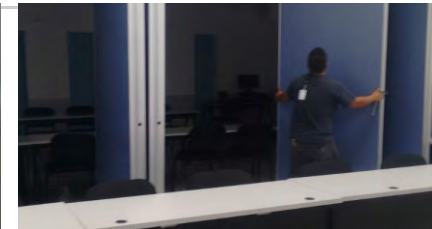
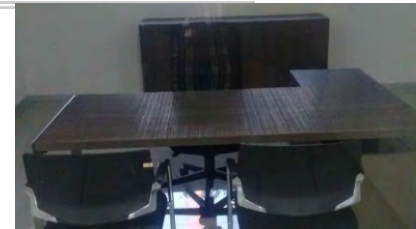
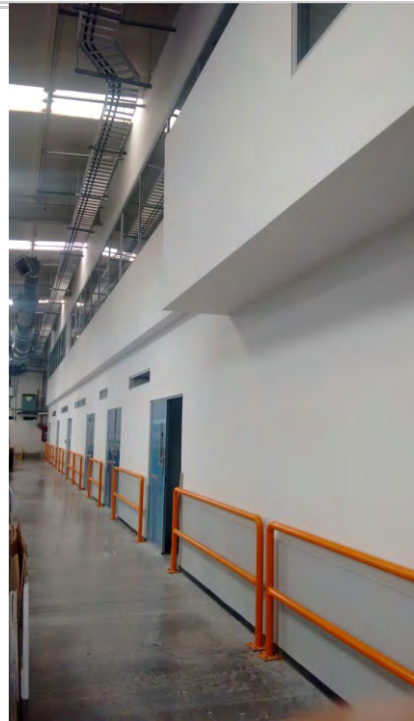

GÉNERO INDUSTRIALES

Ampliación Almacén US FARATHANE

2016/2017

Elaboración: Proyecto Arquitectónico - Proyecto Ejecutivo - Ejecución de Obra.

Obra en Proceso

Ubicación: Carr. Romita - Tejamanil KM. 2.0. ROMITA, GTO. MÉXICO.

Construcción: 52,440.70 m²

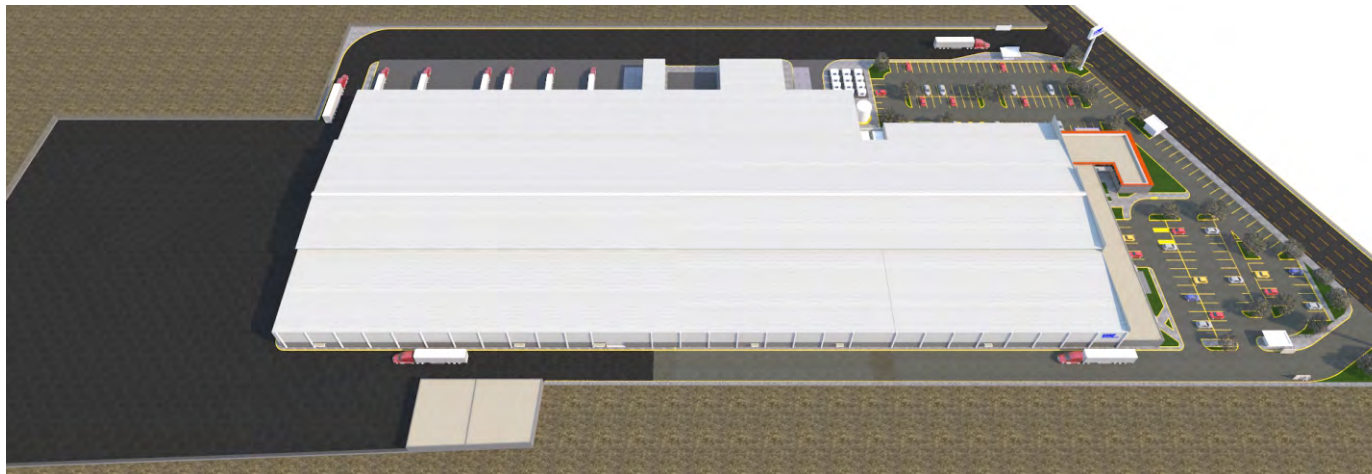
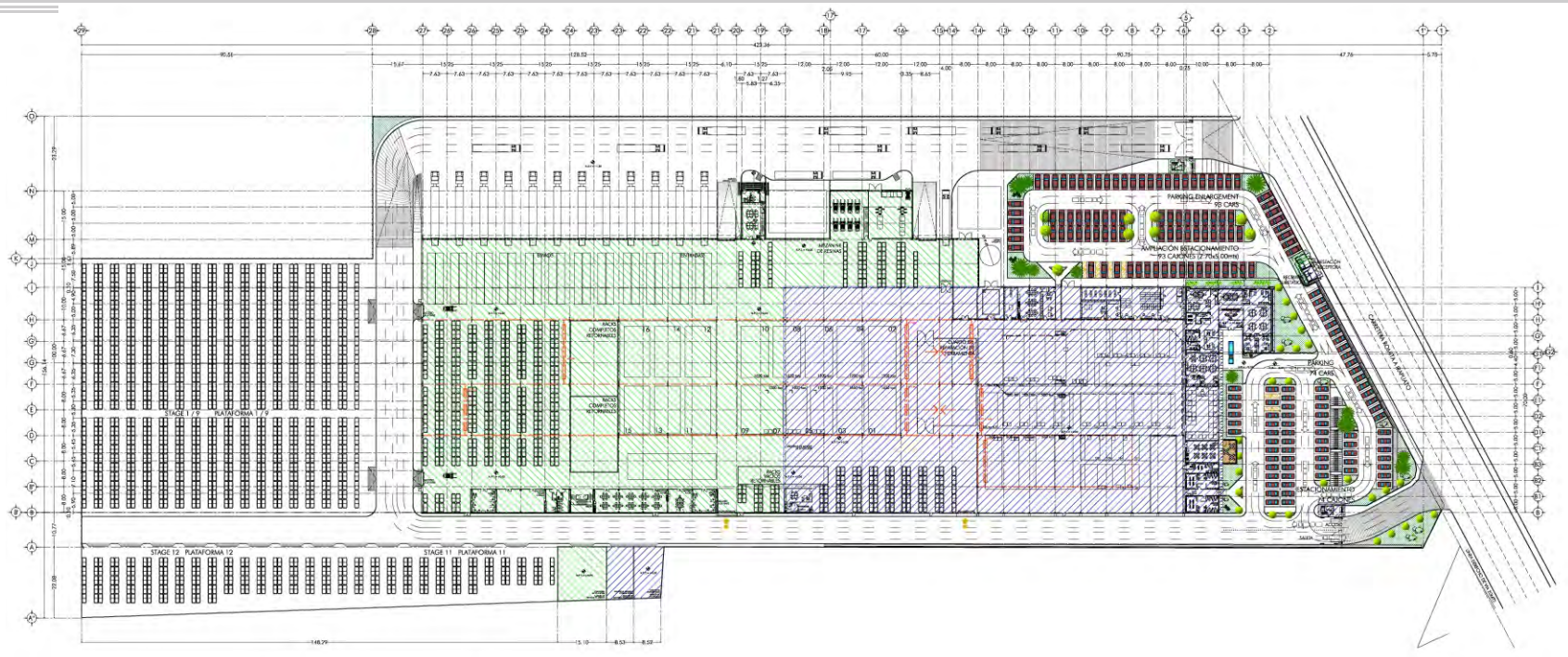

GENERO INDUSTRIALES

2016/2017

Ampliación Almacén US FARATHANE

Elaboración: Proyecto Arquitectónico - Proyecto Ejecutivo - Ejecución de Obra.

Ubicación: Carr. Romita - Tejamanil KM. 2.0. ROMITA, GTO. MÉXICO.

Construcción: 52,440.70 m²

Obra en Proceso

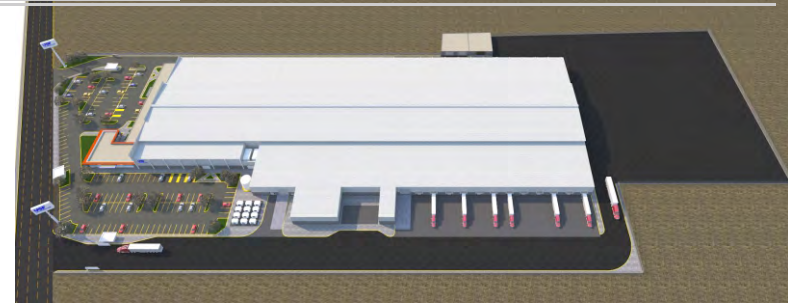

GENERO INDUSTRIALES

2016/2017

Ampliación Almacén Bader de México S. en C. por A. de C.V, León, Guanajuato. México.

Elaboración: Proyecto Arquitectónico - Proyecto Ejecutivo - Ejecución de Obra.

Obra en Proceso

Ubicación: Calle Sigma #205, 207, 209 y 211. Fracc. Industrial Delta. León, Gto. México.

Construcción: 3,402.40 m²

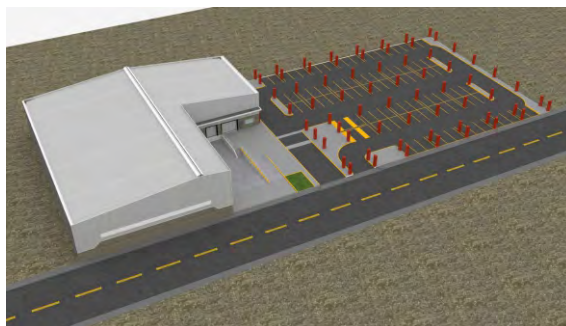
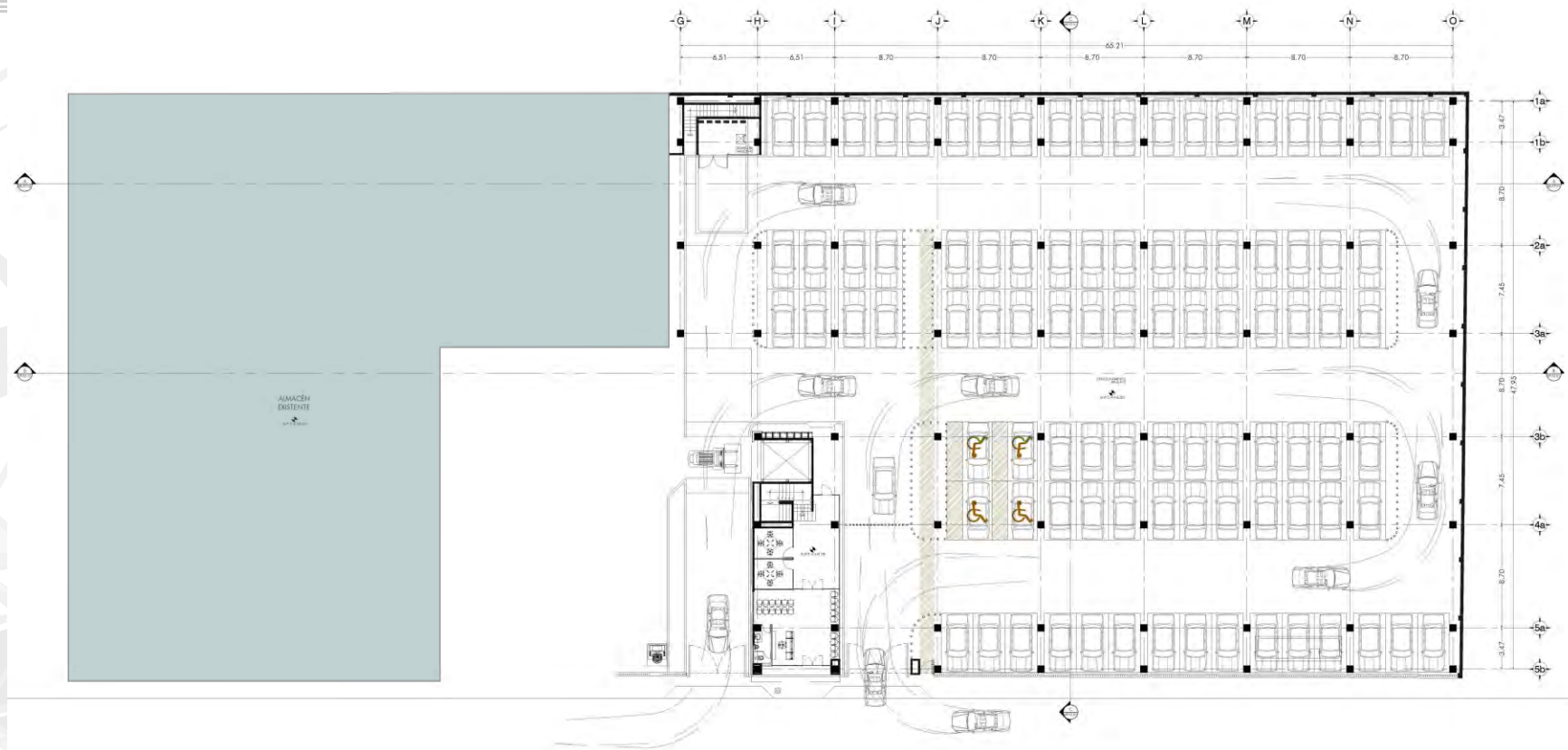

GENERO INDUSTRIALES

2016/2017

Ampliación Almacén Bader de México S. en C. por A. de C.V, León, Guanajuato. México.

Elaboración: Proyecto Arquitectónico - Proyecto Ejecutivo - Ejecución de Obra.

Obra en Proceso

Ubicación: Calle Sigma #205, 207, 209 y 211. Fracc. Industrial Delta. León, Gto. México.

Construcción: 3,402.40 m²

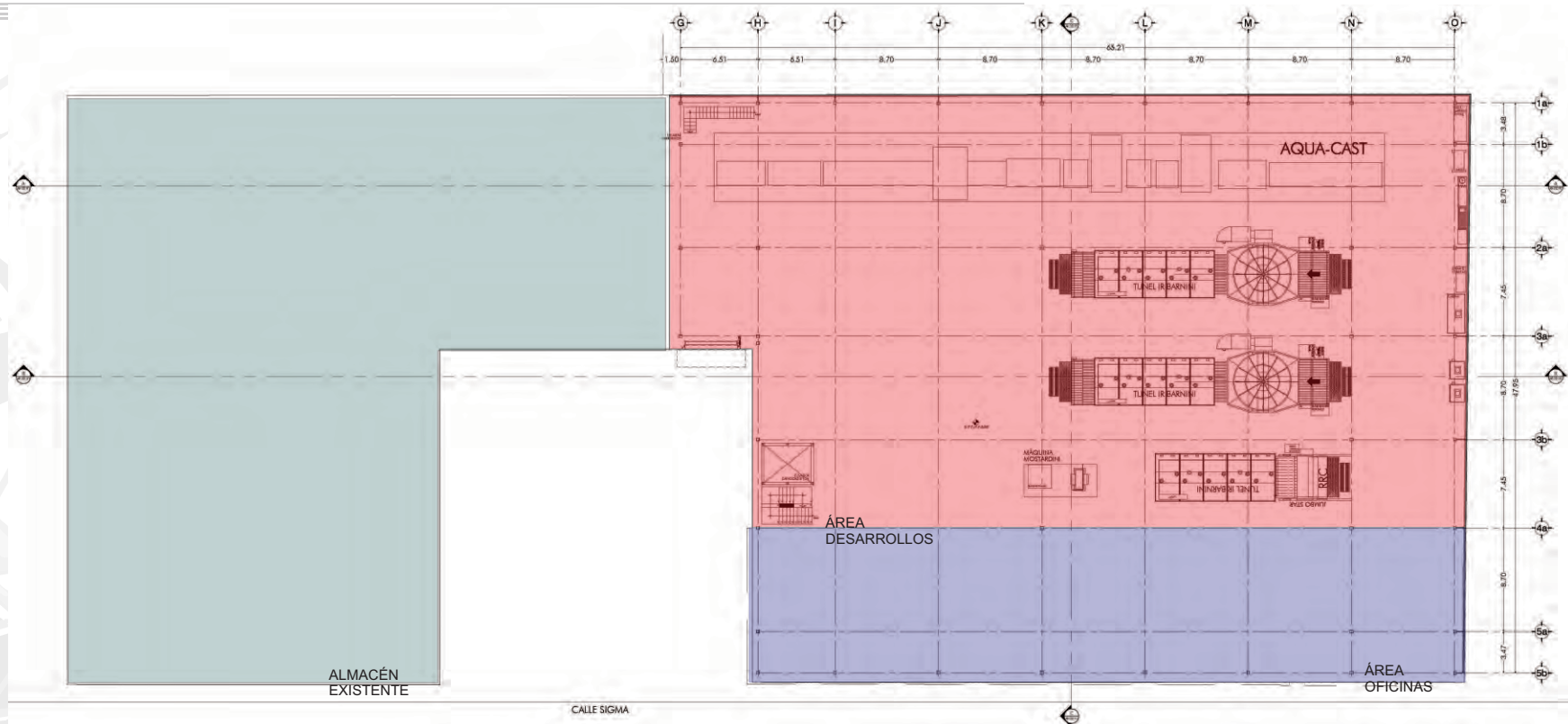

AMPLIACIÓN ALMACÉN BADER DE MÉXICO

/ INDUSTRIAL



GÉNERO INDUSTRIALES

Ampliación Almacén US FARATHANE

Elaboración: Proyecto Arquitectónico - Proyecto Ejecutivo - Ejecución de Obra.

Ubicación: Carr. Romita - Tejamanil KM. 2.0. ROMITA, GTO. MÉXICO.

Construcción: 56,443.70 m²

2021

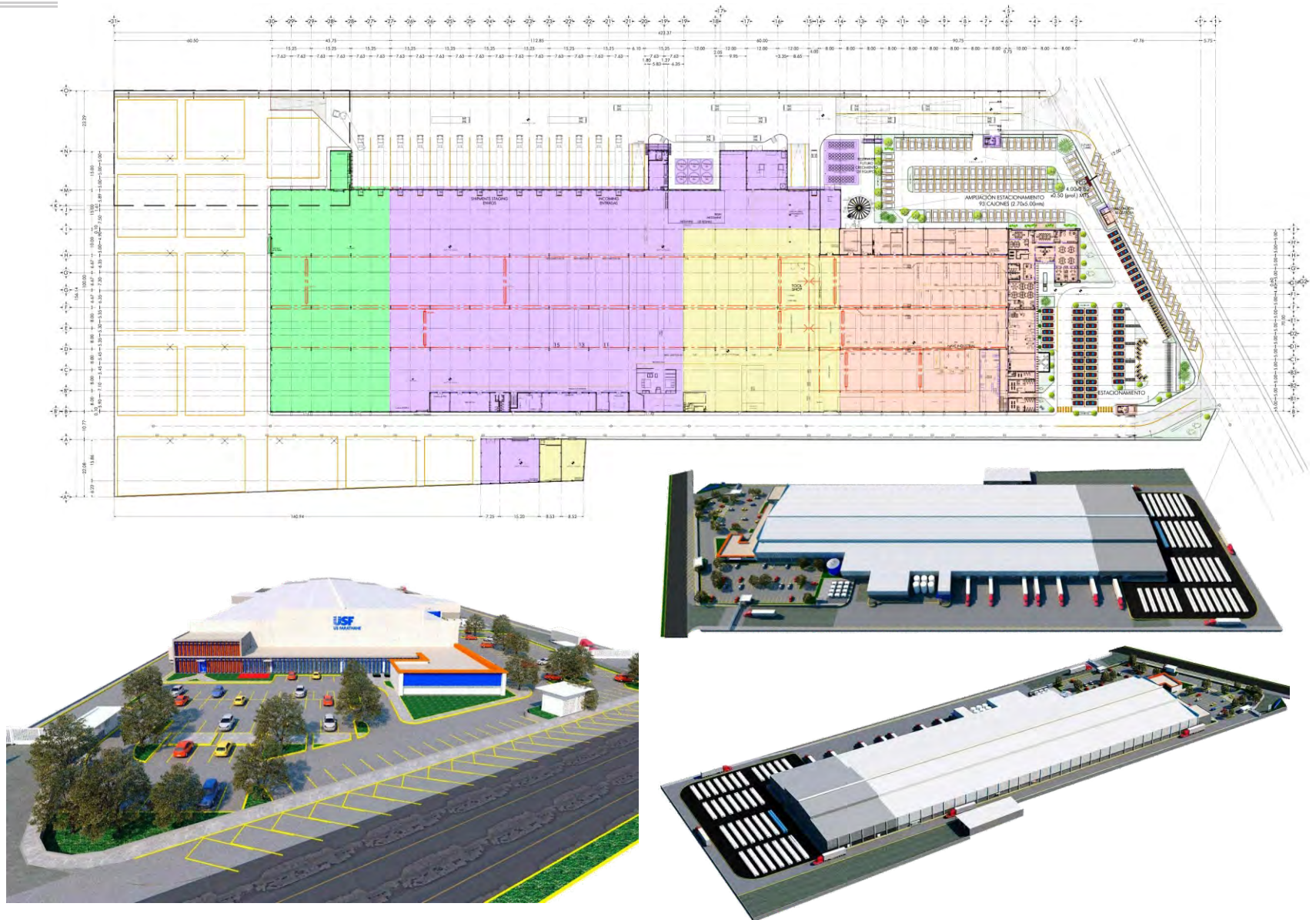

AMPLIACIÓN PLANTA US FARATHANE

/ INDUSTRIAL



AMPLIACIÓN PLANTA US FARATHANE

/ INDUSTRIAL



AMPLIACIÓN PLANTA US FARATHANE

/ INDUSTRIAL

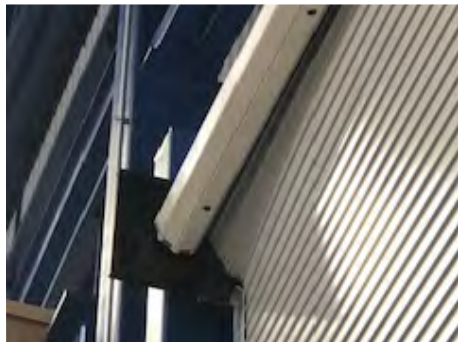
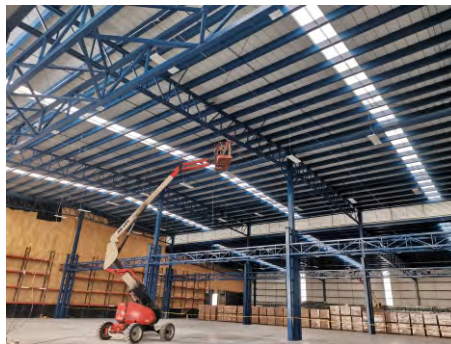

AMPLIACIÓN PLANTA US FARATHANE

/ INDUSTRIAL



GÉNERO INDUSTRIALES

2022

Ampliación Almacén US FARATHANE ETAPA V

Elaboración: Proyecto Arquitectónico - Proyecto Ejecutivo - Ejecución de Obra.

Ubicación: Carr. Romita - Tejamanil KM. 2.0. ROMITA, GTO. MÉXICO.

Construcción: 73,622.20 m²

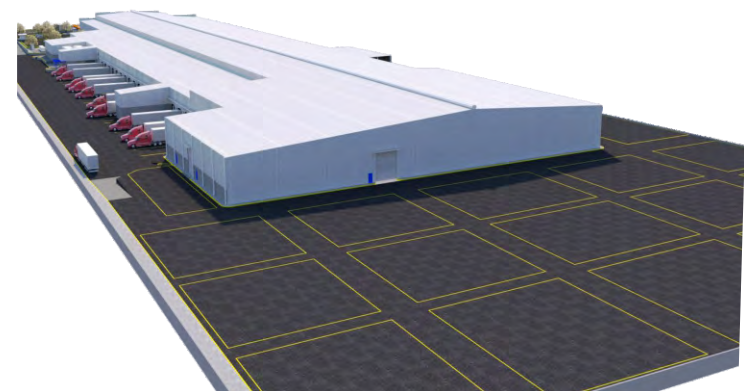
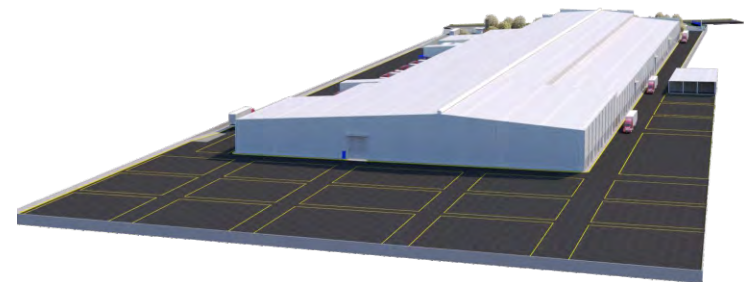

GÉNERO INDUSTRIALES

2022

Ampliación Almacén US FARATHANE ETAPA V

Elaboración: Proyecto Arquitectónico - Proyecto Ejecutivo - Ejecución de Obra.

Ubicación: Carr. Romita - Tejamanil KM. 2.0. ROMITA, GTO. MÉXICO.

Construcción: 73,622.20 m²



GÉNERO INDUSTRIALES

2022

Ampliación Almacén US FARATHANE ETAPA V

Elaboración: Proyecto Arquitectónico - Proyecto Ejecutivo - Ejecución de Obra.

Ubicación: Carr. Romita - Tejamanil KM. 2.0. ROMITA, GTO. MÉXICO.

Construcción: 73,622.20 m²



GÉNERO INDUSTRIALES

2022

Ampliación Almacén US FARATHANE ETAPA V

Elaboración: Proyecto Arquitectónico - Proyecto Ejecutivo - Ejecución de Obra.

Ubicación: Carr. Romita - Tejamanil KM. 2.0. ROMITA, GTO. MÉXICO.

Construcción: 73,622.20 m²



NORMAN MEXICO COMPANY - PLANTA COLINAS DE LEÓN

/ INDUSTRIAL

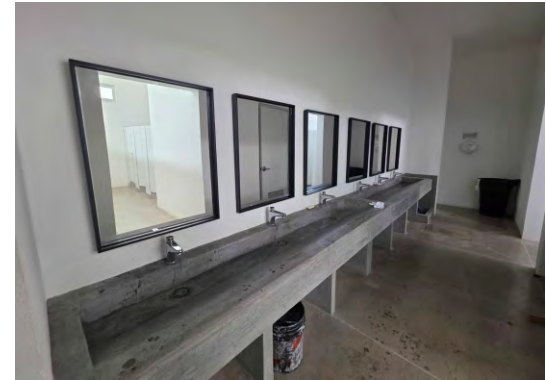

NORMAN MEXICO COMPANY - PLANTA COLINAS DE LEÓN

/ INDUSTRIAL



GENERO INDUSTRIALES

2024/2025

Química Artesana S.A. de C.V. - Centro de Almacenamiento General

Elaboración: Proyecto Arquitectónico - Proyecto Ejecutivo - Ejecución de Obra.

Obra en Proceso

Ubicación: Calle Industrial Génesis Sur #101

Fracc. Industrial Génesis, León, Gto. México.

Construcción: 1,790.00 m²



GENERO INDUSTRIALES

2024/2025

Grupo Constructor COLOSA - Bodega para venta

Elaboración: Proyecto Arquitectónico - Proyecto Ejecutivo - Ejecución de Obra.

Ubicación: Calle Industrial Génesis Norte #106

Fracc. Industrial Génesis, León, Gto. México.

Construcción: 860.00 m²

Obra en Proceso

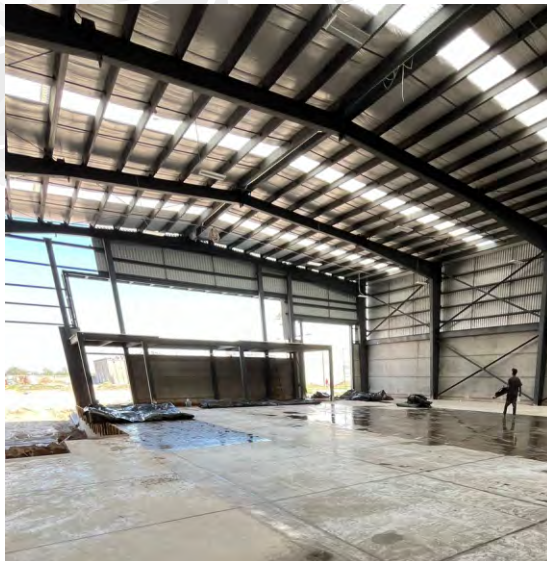

GÉNERO EDUCACIONALES

- 2000/2001 ■ Preparatoria de Universidad De la Salle Bajío Campus Juan Alonso de Torres**
 Elaboración: Proyecto Arquitectónico, Proyecto Ejecutivo, Dirección arquitectónica.
 Ubicación: Fracc. San Cayetano de Medina Blvd. Juan Alonso de Torres ,
 León, Guanajuato-México
 Construcción: 11,000.00m²
- 2004/2005 ■ Remodelación y Ampliación de la Facultad de Odontología
 Universidad De la Salle Bajío Campus Campestre**
 Elaboración: Proyecto Arquitectónico, Proyecto Ejecutivo, Dirección arquitectónica.
 Ubicación: Lomas del Campestre, León, Guanajuato-México
 Construcción: 4,580.00 m²
- 2006/2007 ■ Clínica de Odontología para el Curso Internacional
 Universidad De la Salle Bajío Campus Juan Alonso de Torres**
 Elaboración: Proyecto Arquitectónico, Proyecto Ejecutivo, Dirección arquitectónica.
 Ubicación: Fracc. San Cayetano de Medina Blvd. Juan Alonso de Torres,
 León, Guanajuato-México
 Construcción: 5,200.00m²
- 2009/2010 ■ Escuela en Ingeniería Agrónoma en Producción y Medicina Veterinaria y Zootecnista
 Universidad De la Salle Bajío Campus Juan Alonso de Torres**
 Elaboración: Proyecto Arquitectónico, Proyecto Ejecutivo, Dirección arquitectónica.
 Ubicación: Lomas del Campestre, León, Guanajuato-México
 Construcción: 5,550.00 m²
- 2006/2010 ■ Unidad de Ciencias Médicas y de la Salud del Campus Interdisciplinario de León de la
 Universidad de Guanajuato**
 Elaboración: Proyecto Arquitectónico Proyecto Ejecutivo, Dirección arquitectónica.
 Ubicación: Antiguo Aeropuerto San Carlos, León, Guanajuato-México
 Construcción: 40,000 m²



GÉNERO EDUCACIONALES

2000/2010

Obras Universidad De la Salle Bajío

Construcción Proyecto Arquitectónico - Proyecto Ejecutivo, Dirección arquitectónica

Ubicación: Campus Juan Alonso de Torres, Campus Campestre

Construcción: 26,330.00m²

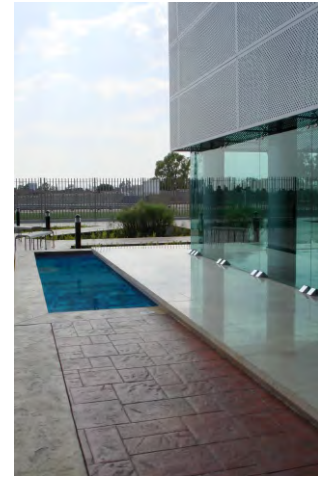

GÉNERO EDUCACIONALES

2006/2010

■ Obra Unidad de Ciencias Médicas y de la Salud del Campus Interdisciplinario de León de la Universidad de Guanajuato

Construcción Proyecto Arquitectónico - Proyecto Ejecutivo, Dirección arquitectónica.

Ubicación: Antiguo Aeropuerto San Carlos, León, Guanajuato-México

Construcción: 40,000 m²



GÉNERO EDUCACIONALES

2010/2011

■ Edificio de Profesional del Instituto Tecnológico de Monterrey Campus León (ITESM)

Construcción Obra de Acabados - Supervisión de obra.

Ubicación: Blvd. Eugenio Garza Sada S/N Col. Cerro Gordo.
León, Guanajuato-México

Construcción: 3,000.00m²

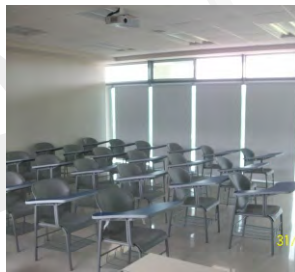

UNIVERSIDAD DE LA SALLE BAJÍO.

/ EDUCATIVO

REMODELACIÓN EDIFICIO DE ODONTOLOGÍA.

Elaboración: Proyecto Arquitectónico - Proyecto Ejecutivo - Supervisión de Obra.

Ubicación: BLVD. CAMPESTRE #2,150, FRACC. CERRO GORDO I SECC. MISIÓN CAÑADA, LEÓN, GTO

Construcción: 4,579.63 m²

Referencias: C.P. Juan Zúñiga.
H. Andrés Govela.

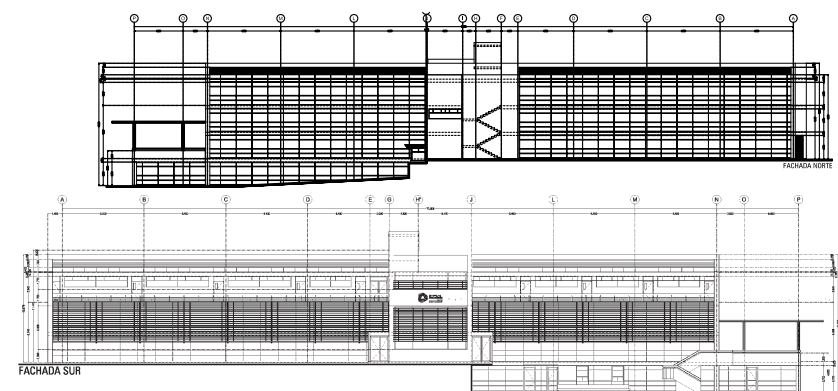

UNIVERSIDAD DE LA SALLE BAJÍO.

/ EDUCATIVO

■ PREPARATORIA CAMPUS LAS TORRES.

Elaboración: Proyecto Arquitectónico - Proyecto Ejecutivo - Supervisión de obra.

Ubicación: BLVD. JUAN ALONSO DE TORRES #3602. FRACC. SAN CAYETANO DE MEDINA, LEÓN, GTO

Construcción: 15,494.87m²

Referencias: C.P. Juan Zúñiga.

H. Andrés Govea.

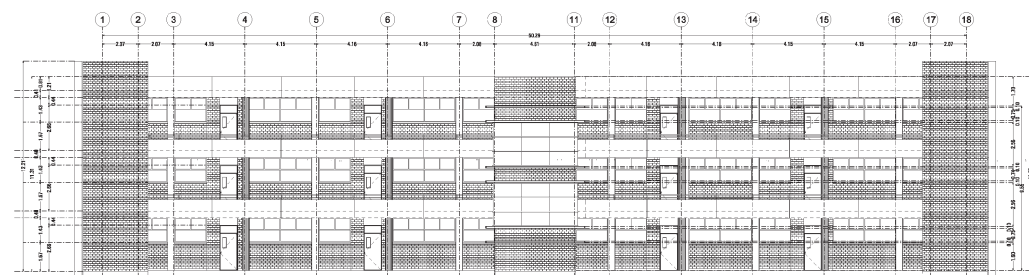
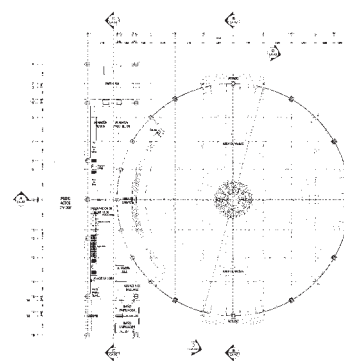
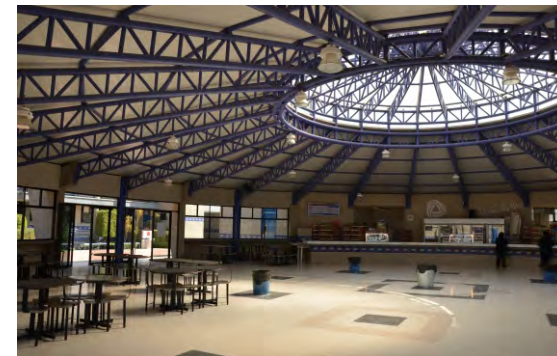

FACHADA SUR

UNIVERSIDAD DE LA SALLE BAJÍO.

/ EDUCATIVO

■ PARQUE DE INNOVACIÓN DE LA SALLE BAJÍO.

Elaboración: Proyecto Arquitectónico - Proyecto Ejecutivo - Supervisión de Obra.

Ubicación: Blvd. Campestre #2,150, Fracc. Cerro Gordo I Secc. Misión Cañada, León, Guanajuato. México.

Construcción: 28,771.89 m²

Referencias: C.P. Juan Zúñiga.
H. Andrés Goveia.

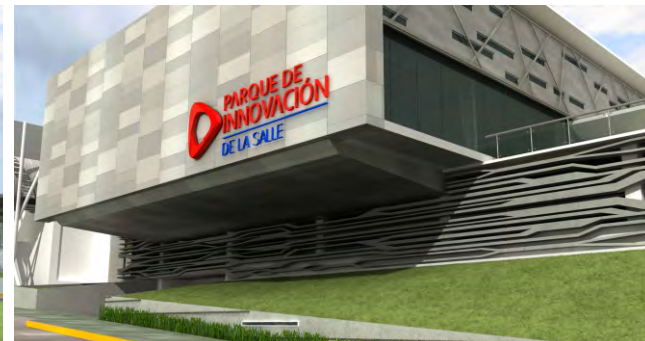

GÉNERO EDUCACIONALES

2012/2014

Parque de Innovación de la Universidad De LaSalle Bajío.

Elaboración: Proyecto Arquitectónico - Proyecto Ejecutivo - Supervisión de Obra.

Ubicación: BLVD. CAMPESTRE #2,150, FRACC. CERRO GORDO I SECC. MISIÓN CAÑADA, LEÓN, GTO

Construcción: 28,771.89 m²



UNIVERSIDAD DE LA SALLE BAJÍO

/ EDUCATIVO

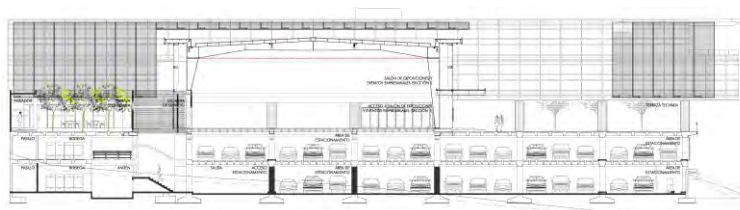
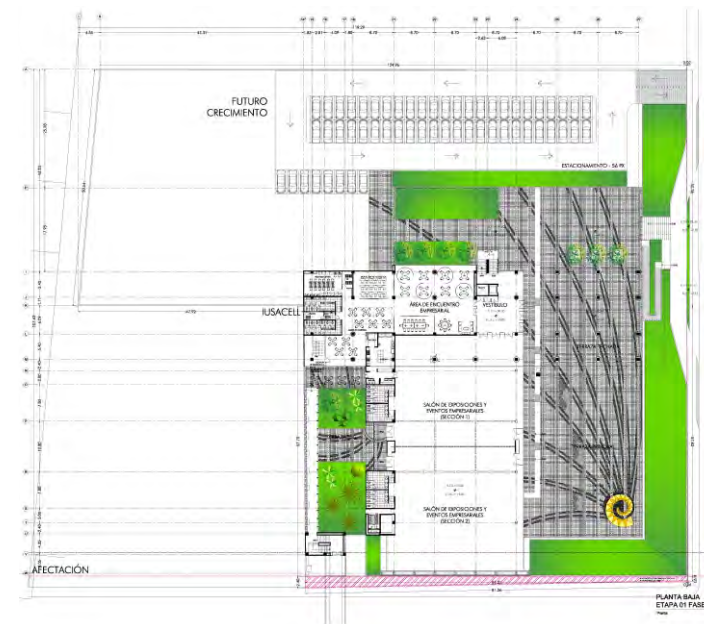

UNIVERSIDAD DE LA SALLE BAJÍO

/ EDUCATIVO

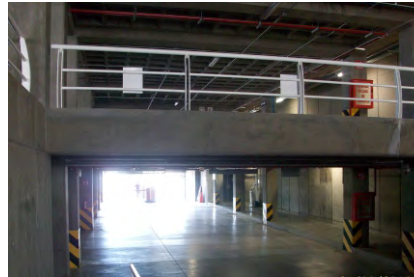

UNIVERSIDAD DE LA SALLE BAJÍO

/ EDUCACIONAL

■ PUENTE PEATONAL PARQUE DE INNOVACIÓN DE LA SALLE

Elaboración: Proyecto Arquitectónico - Proyecto Ejecutivo - Supervisión de Obra.

Ubicación: Blvd. Campestre #2,150, Fracc. Cerro Gordo I Secc. Misión Cañada, León, Guanajuato, México.

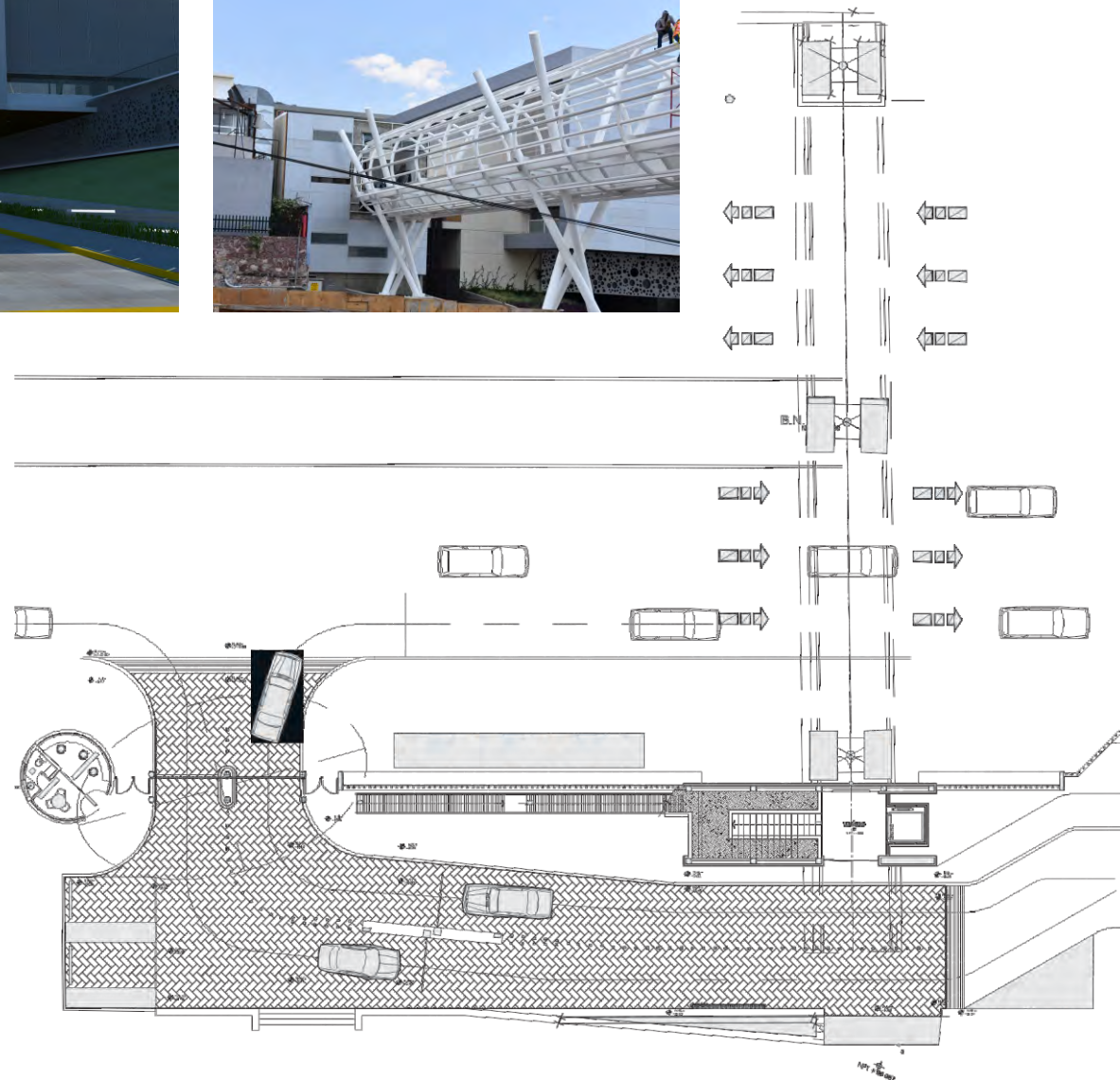

GENERO EDUCACIONALES

2025

Ampliación y Remodelación Universidad Vasco de Quiroga UVAQ Campus Santa María

Elaboración: Proyecto Arquitectónico - Proyecto Ejecutivo - Supervisión de Obra.

Obra en Proceso

Ubicación: Blvrd. Juan Pablo II #555

Col. Santa María de Guido, Morelia, Michoacán, México

Construcción: 6,310.00 m²



GÉNERO INSTITUCIONALES

2005/2007

■ Unidad Polideportiva Valenciana II

Elaboración: Proyecto Arquitectónico, Proyecto Ejecutivo, Dirección Arquitectónica.
(En colaboración con el Arq. David Luján Leal)

Ubicación: Presas de Jales num. 7 y 8. carr. Guanajuato - Dolores Hgo. Km 3.5
Cañada de Española Mineral de Valenciana Guanajuato, Guanajuato

Construcción: 73,000.00 m²

2006/2007

■ Almacén General | Call Center para SAPAL_Sistema de Agua Potable y Alcantarillado de León

Elaboración: Proyecto Arquitectónico, Proyecto Ejecutivo.

Ubicación: Predio La Forrajera Blvd. Torres Landa No. 2620 Ote Col. El Paisaje

Construcción: 1,550.00 m²

2007/2008

■ Módulo Polideportivo COMUDAJ (Comisión Estatal del Deporte y Atención a la Juventud)

Elaboración: Proyecto Arquitectónico, Proyecto Ejecutivo.

Ubicación: Municipios del Estado de Guanajuato

Construcción: 3,250.00 m²

2009/2010

■ Sistema de Autopago SAPAL_Sistema de Agua Potable y Alcantarillado de León

Elaboración: Proyecto Arquitectónico, Proyecto Ejecutivo, Dirección arquitectónica.

Ubicación: Lomas del Campestre, León, Guanajuato-México

Construcción: 5,550.00 m²

2011/2012

■ Centro Operativo "María Dolores" SAPAL_Sistema de Agua Potable y Alcantarillado de León

Elaboración: Proyecto Arquitectónico, Proyecto Ejecutivo, Dirección arquitectónica.

Ubicación: Blvd. Fco. Villa Sur #1201, Col. El Granjeno, León, Guanajuato-México

Construcción: 580.00 m²

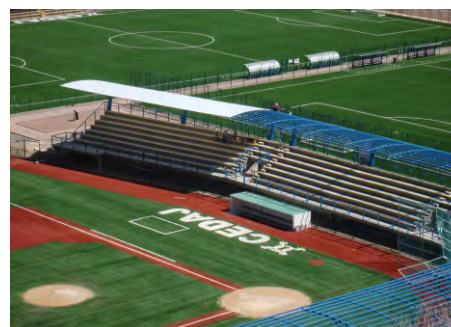
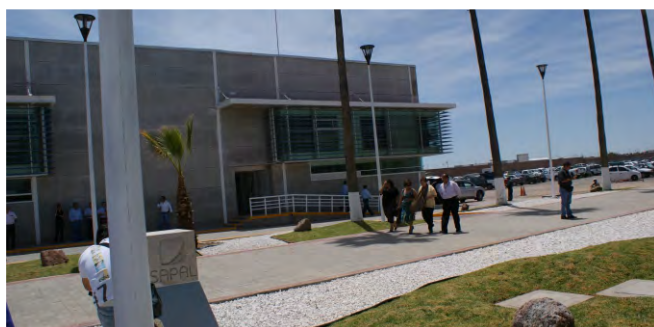

GENERO INSTITUCIONALES

2011/2012 ■ Centro Operativo "Killian" SAPAL_Sistema de Agua Potable y Alcantarillado de León

Elaboración: Proyecto Arquitectónico, Proyecto Ejecutivo, Dirección arquitectónica.
Ubicación: Calle Rosario #100, Col. Killian II, León, Guanajuato-México
Construcción: 560.00 m²

2012/2013 ■ Ampliación Complejo Banco del Bajío_Edificio de Oficinas

Elaboración: Proyecto Arquitectónico, Proyecto Ejecutivo, Dirección arquitectónica.
Ubicación: Av. Manuel J. Clouthier No. 508 Col. Jardines del Campestre
Construcción: 16,000.00 m²

2013/2013 ■ Banco del Bajío_Sucursal Saltillo 3

Elaboración: Proyecto Arquitectónico, Proyecto Ejecutivo.
Ubicación: Calle Jesús Valdés Sánchez #2416. Col., Jardines del Lago, Saltillo, Coahuila.
Construcción: 550.00 m²

2013/2013 ■ Banco del Bajío_Sucursal Ventura Puente BB-BAJ-0077-00

Elaboración: Proyecto Arquitectónico, Proyecto Ejecutivo.
Ubicación: Av. Lázaro Cárdenas #2119. Col Chapultepec Norte, Morelia, Michoacán.
Construcción: 700.00 m²

2013/2013 ■ Banco del Bajío_Sucursal San Luis Río Colorado BB-NOE-0302-00

Elaboración: Proyecto Arquitectónico, Proyecto Ejecutivo.
Ubicación: Calle Segunda #53 Col. Cuauhtémoc, San Luis Río Colorado, Sonora.
Construcción: 285.00 m²

2014/2015 ■ Banco del Bajío_Centro Financiero Veracruz y Sucursal Bancaria.

Elaboración: Proyecto Arquitectónico, Proyecto Ejecutivo, Dirección arquitectónica.
Ubicación: Calle Segunda #53 Col. Cuauhtémoc, San Luis Río Colorado, Sonora.
Construcción: 285.00 m²



GÉNERO INSTITUCIONALES

2011/2011

■ Plaza de Acceso y Remodelación de Fachada de Edificio de Gerencia Operativa SAPAL_Sistema de Agua Potable y Alcantarillado de León

Elaboración: Proyecto Arquitectónico - Proyecto Ejecutivo - Ejecución de Obra.

Ubicación: Predio La Forrajera Blvd. Torres Landa No. 2620 Ote Col. El Paisaje

Construcción: 325.00 m²

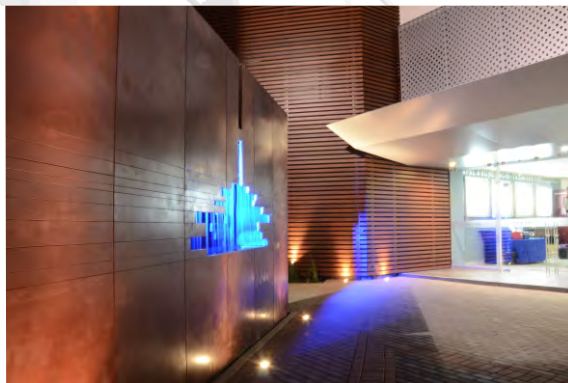
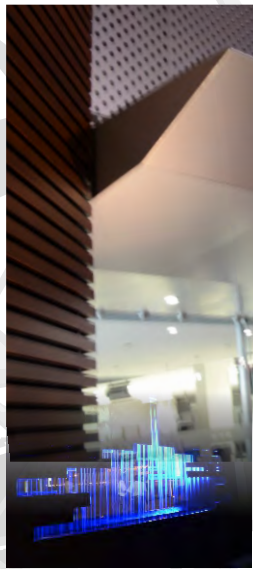

GÉNERO INSTITUCIONALES

2013

Stand expo ANEAS - CONAGUA, Acapulco, Guerrero, México.

Elaboración: Proyecto Arquitectónico - Proyecto Ejecutivo - Ejecución de Obra

Ubicación: Expo Mundo Imperial, Acapulco, Guerrero, México.



GENERO INSTITUCIONALES

Centro Financiero y Sucursal Bancaria- BANBAJO, Veracruz, Veracruz, México.

2015

Elaboración: Proyecto Arquitectónico - Proyecto Ejecutivo - Ejecución de Obra

Ubicación: Plaza Los Mangos, carretera Veracruz-Xalapa, Fracc. Ciudad Industrial, Veracruz, Ver.



BANCO DEL BAJÍO

/ INSTITUCIONAL

■ AMPLIACIÓN COMPLEJO BANCO DEL BAJÍO_EDIFICIO DE OFICINAS.

Elaboración: Proyecto Arquitectónico - Proyecto Ejecutivo.

Ubicación: AV. MANUEL J. CLOUTHIER #508 COL. JARDINES DEL CAMPESTRE, LEÓN, GTO

Construcción: 16,012.53 m²

Referencia: Arq. Francisco Hidalgo.

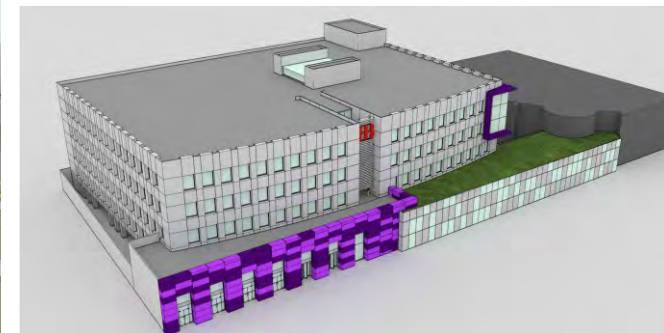
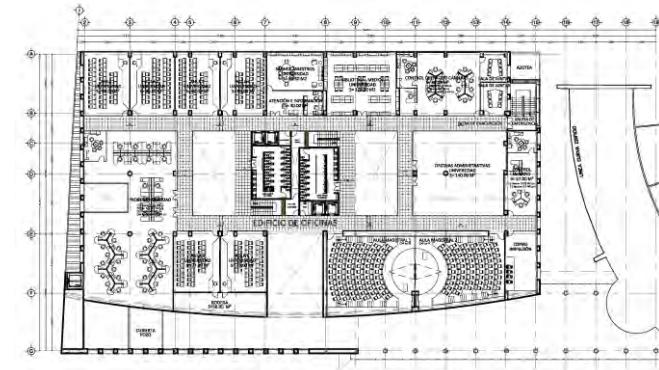
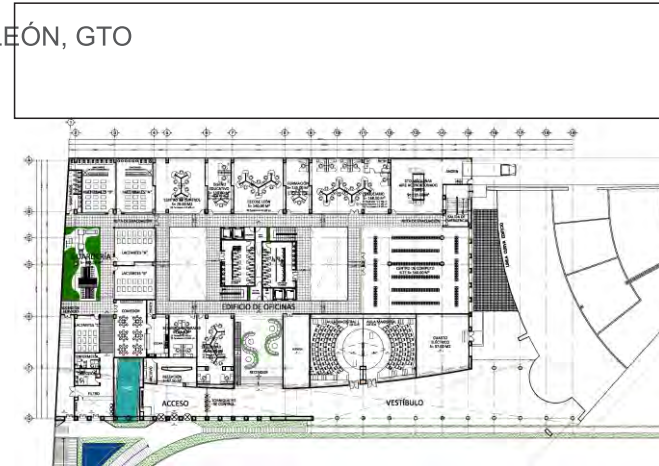

BANCO DEL BAJÍO

/ INSTITUCIONAL

■ AMPLIACIÓN COMPLEJO BANCO DEL BAJÍO_EDIFICIO DE OFICINAS.

Elaboración: Proyecto Arquitectónico - Proyecto Ejecutivo.

Ubicación: AV. MANUEL J. CLOUTHIER #508 COL. JARDINES DEL CAMPESTRE, LEÓN, GTO

Construcción: 16,012.53 m²

Referencia: Arq. Francisco Hidalgo.

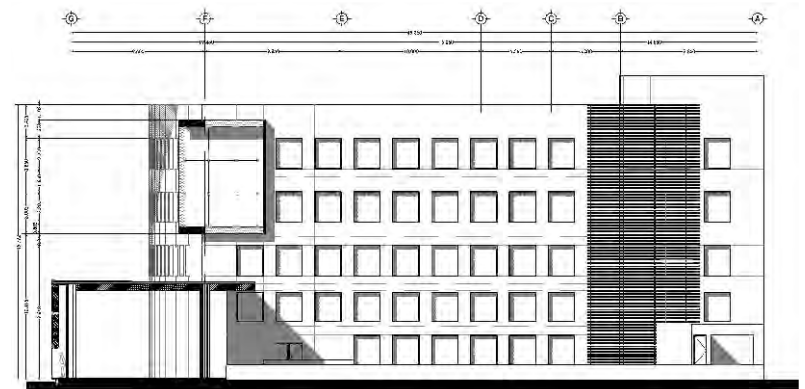
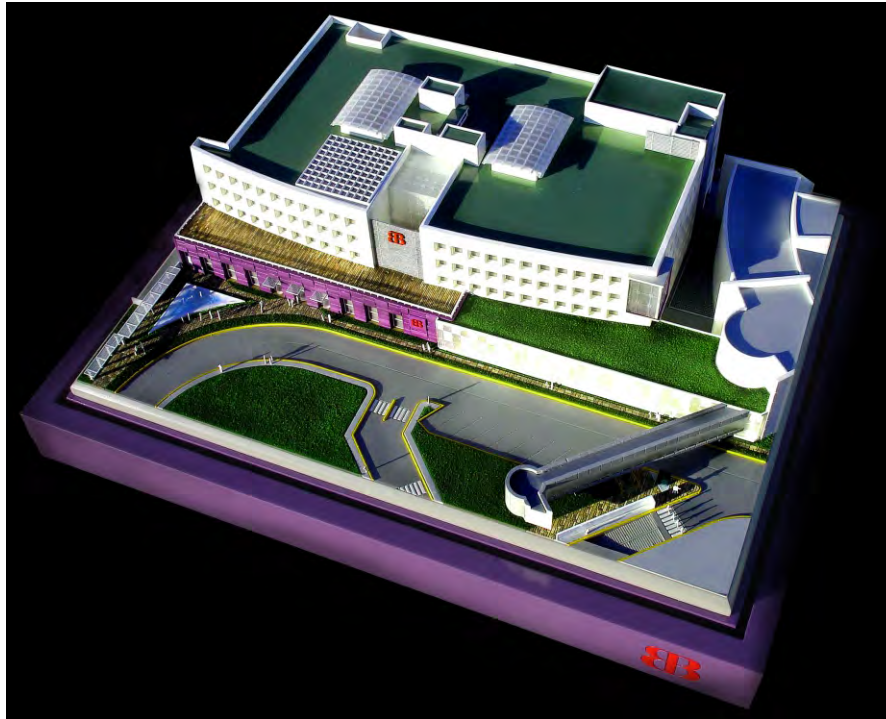

BANBAJIO

CONAGUA

/ INSTITUCIONAL

■ CENTRO MEXICANO DE CAPACITACIÓN EN AGUA Y SANEAMIENTO.

Elaboración: Proyecto Arquitectónico y Proyecto Ejecutivo.

Ubicación: Autopista México - Texcoco.

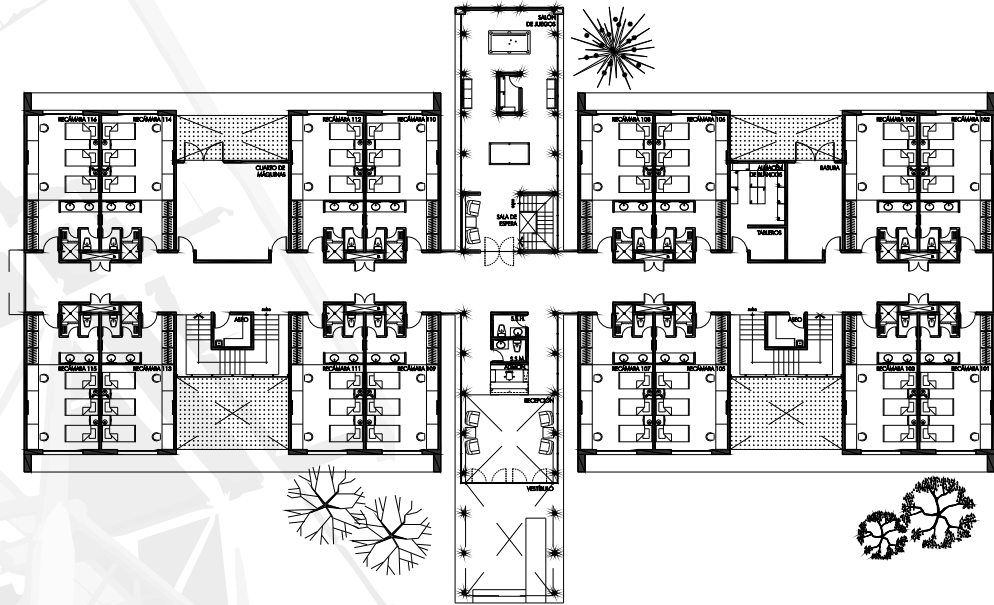

2018-2019

■ **Albergue del Patronato del Hospital De Especialidades Pediátrico de León**

Elaboración: Proyecto Arquitectónico - Proyecto Ejecutivo.

Ubicación: Arroyo El Potrero #106, Col. San José del Potrero

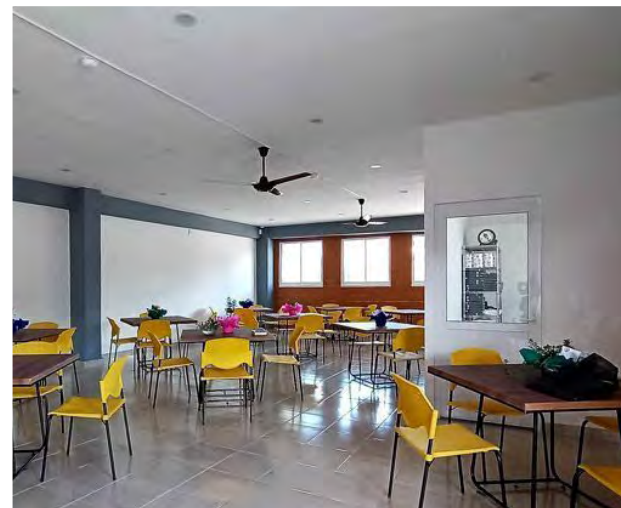

GÉNERO INSTITUCIONALES

2020

Gerencia de Tecnologías de Información. SAPAL_Sistema de Agua Potable y Alcantarillado de León

Elaboración: Proyecto Arquitectónico - Proyecto Ejecutivo - Supervisión de obra.

Ubicación: Predio La Forrajera Blvd. Torres Landa No. 2620 Ote Col. El Paisaje

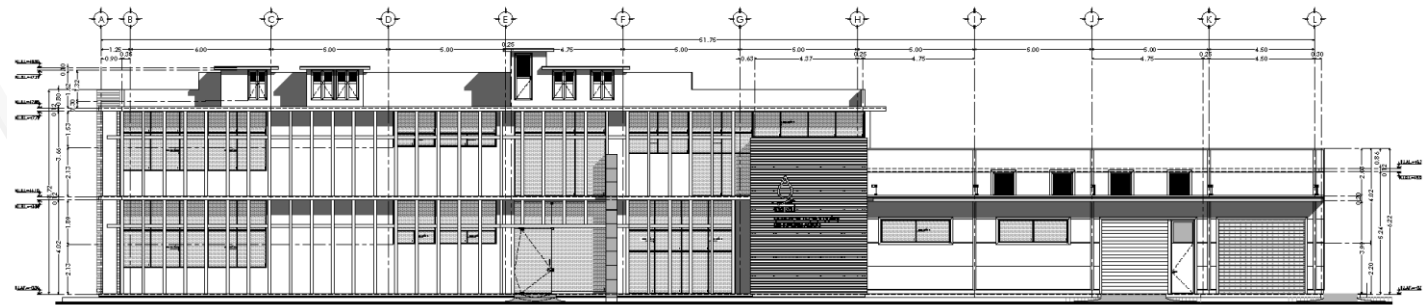

GERENCIA DE TECNOLOGÍAS DE LA INFORMACIÓN SAPAL

/ INSTITUCIONAL



GERENCIA DE TECNOLOGÍAS DE LA INFORMACIÓN SAPAL

/ INSTITUCIONAL

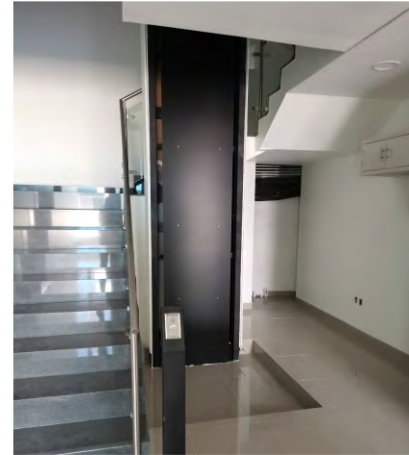

2022-2023 ■ REMODELACIÓN Y AMPLIACIÓN CASA DE RETIRO - MADRES CORDIMARIANAS

Elaboración: Proyecto Arquitectónico - Proyecto Ejecutivo - Supervisión de obra.

Ubicación: Calle Jalapa #123, Barrio El Coecillo, León, Gto., México



REMODELACIÓN Y AMPLIACIÓN CASA DE RETIRO MADRES CORDIMARIANAS

/ INSTITUCIONAL



GENERO COMERCIALES

2000/2001 ■ PLAZA COMERCIAL Y ESTACIONAMIENTO PÚBLICO PLAZA TORRES GEMELAS

Elaboración: Proyecto Arquitectónico, proyecto ejecutivo, ejecución de obra

Ubicación: Calle Plan de San Luis #105 Esq Calle Polar Colonia Estrella;
León, Guanajuato-México

Construcción: 5,572.00 m²

1999/2000 ■ CENTRO COMERCIAL - L A SKINA (PLAZA MAYOR)

Elaboración: Proyecto Arquitectónico, proyecto ejecutivo, ejecución de obra

Ubicación: Blvd. Manuel J. Clouthier esq. Av. Cerro Gordo, León, Guanajuato-México
Construcción: 800.00 m²

1999/2000 ■ CENTRO COMERCIAL-PLAZA CAMPESTRE (COMERCIAL MEXICANA)

Elaboración: Ejecución de Obra Civil.

Ubicación: Blvd. José María Morelos #1758 Norte, León, Guanajuato-México
Construcción: 12,000.00 m²

18,500.00 m² CONSTRUCCIÓN COMERCIAL



GENERO COMERCIALES

2010/2011

■ Plaza Comercial Tipo Outlet Predio Santa Anita

Elaboración: Proyecto arquitectónico, proyecto ejecutivo, ejecución de obra

Ubicación: Blvd. Aeropuerto #841 predio "Santa Anita"
León, Guanajuato - México

Construcción: 1a Etapa 8,300.00m²

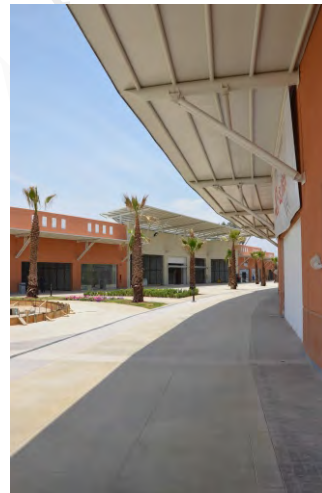

CONJUNTO HABITACIONAL LOS HÉROES LEÓN

/ HABITACIONAL

■ CONSTRUCCIÓN DE VIVIENDA NIVEL MEDIO_SISTEMA MONOLÍTICO ENCOFRADO

Elaboración: Construcción de desarrollo habitacional para vivienda _ Sistema Monolítico Encofrado (Molde)

Ubicación: Blvd. Cañaveral, Fracc. Los Héroes León

No. Viviendas: 1374 viviendas

Periodo: 2014 - 2022

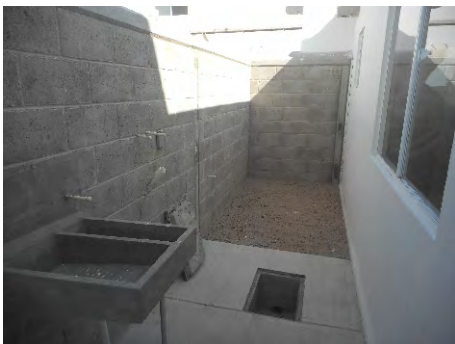

CONJUNTO HABITACIONAL RESIDENCIAL HACIENDA VIÑEDOS

/ HABITACIONAL

■ CONSTRUCCIÓN DE VIVIENDA NIVEL MEDIO_SISTEMA MONOLÍTICO ENCOFRADO

Elaboración: Construcción de desarrollo habitacional para vivienda _ Sistema Monolítico Encofrado (Molde)

Ubicación: Blvd. Cordillera Central, Fracc. Cordillera Central

No. Viviendas: 464 viviendas

Periodo: 2016 - 2019



CONJUNTO HABITACIONAL CORDILLERA RESIDENCIAL

/ HABITACIONAL

■ CONSTRUCCIÓN DE VIVIENDA NIVEL MEDIO ALTO_SISTEMA TRADICIONAL

Elaboración: Construcción de desarrollo habitacional para vivienda

Ubicación: Blvd. Cordillera Central, Fracc. Cordillera Central

No. Viviendas: 207 viviendas

Periodo: 2017 - 2022





Torre Empresarial Plaza 500 Paseo de los Insurgentes 210-8-1 Col. Jardines del Moral C.P. 37160
Tel. (477) 773 10 79
León, Guanajuato -México.